

공 사 지 명 원

(주) 선 구 건 설

공 사 지 명 원

귀 사업의 번창을 기원합니다.

금번 귀사에서 발주하는 공사의 지명을 받고자 관련서류 일체를 포함한 지명원을 제출하오니 검토하시여 당사가 참여 할 수 있도록 지명하여 주시기 바랍니다.

당사는 고객의 성공과 번영을 위하여 성실과 책임정신으로 열과 성을 다 하겠습니다.

감사합니다.

주식회사 선구건설

대표이사 유 웅 렬

회 사 소 개

공사수행실적

각종증명서

회 사 약 도





회사소개



회 사 연 혁

| | |
|----------|---------------------|
| 2010. 12 | 주식회사 유미 설립 |
| 2012. 07 | [시설물 유지관리업] 등록 |
| 2015. 01 | 주식회사 선구건설 설립 |
| 2015. 03 | [건축공사업] 등록 |
| 2015. 10 | [실내건축공사업] 등록 |
| 2015. 11 | [대한건설협회] 정회원 |
| 2016. 09 | [토목공사업] 등록 |
| 2017. 11 | [해외건설업] 등록 |
| 2018. 08 | 주식회사 현진산업 설립 |
| 2018. 08 | [금속구조물 · 창호공사업] 등록 |
| 2021. 05 | [석면해체 제거업] 등록 |

조 직 도

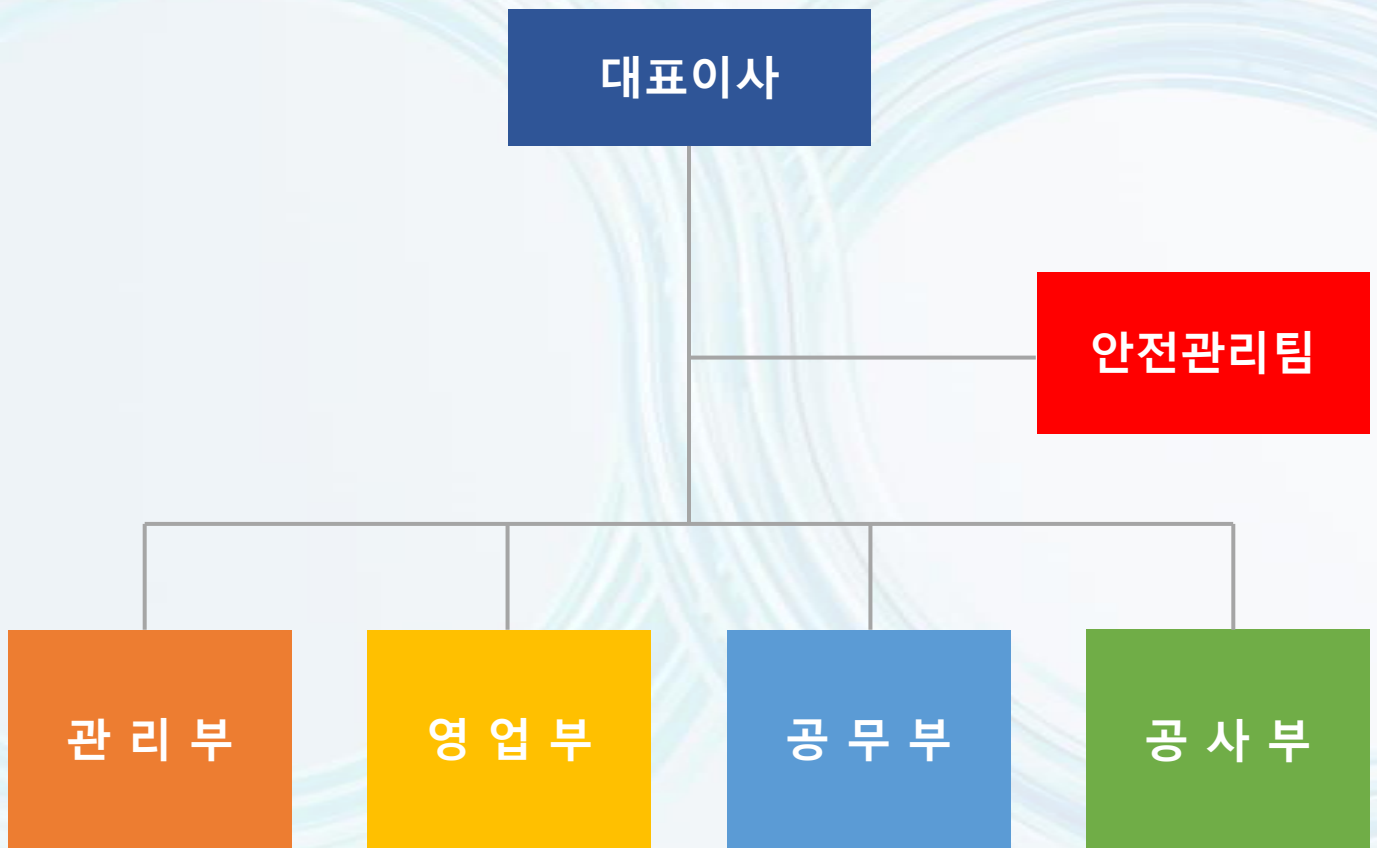

기술자 보유 현황

| 구 분 | 성 명 | 기술종목 | 면허번호 |
|-----|-------|---------|-----------|
| 1 | 조 지 ○ | 건축 / 특급 | G0000134O |
| 2 | 이 승 ○ | 건축 / 고급 | G0010959O |
| 3 | 박 종 ○ | 건축 / 중급 | G0025291O |
| 4 | 유 웅 ○ | 건축 / 초급 | G0058596O |
| 5 | 유 재 ○ | 건축 / 특급 | G0056138O |
| 6 | 박 광 ○ | 건축 / 중급 | G0024451O |
| 7 | 오 정 ○ | 토목 / 중급 | G0017285O |
| 8 | 박 동 ○ | 건축 / 초급 | G0059248O |
| 9 | 고 은 ○ | 토목 / 중급 | G0095988O |
| 10 | 전 종 ○ | 토목 / 중급 | G0057507O |
| 11 | 박 창 ○ | 건축 / 중급 | G0084060O |
| 12 | 박 판 ○ | 건축 / 특급 | G0018272O |
| 13 | 전 일 ○ | 토목 / 고급 | G0083301O |
| 14 | 박 상 ○ | 건축 / 중급 | G0036125O |
| 15 | 유 형 ○ | 토목 / 초급 | G0086698O |
| 16 | 조 정 ○ | 건축 / 고급 | G0049867O |
| 17 | 최 정 ○ | 건축 / 중급 | G0257706O |
| 18 | 김 진 ○ | 토목 / 중급 | G0061501O |
| 19 | 박 상 ○ | 조경 / 특급 | G0064015O |
| 20 | 유 재 ○ | 건축 / 초급 | G0083741O |
| 21 | 김 지 ○ | 건축 / 고급 | G0060322O |
| 22 | 유 민 ○ | 건축 / 초급 | G0095347O |
| 23 | 김 귀 ○ | 건축 / 초급 | G0064643O |
| 24 | 박 정 ○ | 토목 / 초급 | G0095168O |



공사수행실적



공 사 수 행 실 적

| 구분 | 공 사 명 | 발 주 처 | 공사기간 | 비 고 |
|----|--------------------|----------------|---------------|-----|
| 1 | 영등포공장 보수 및 개선공사 | (주)삼구 | '15.03-'15.07 | 준공 |
| 2 | 남원공장 가류실 환경개선공사 | (주)그린컨버전스 | '15.04-'15.08 | 준공 |
| 3 | 어린이집 및 사무공간 인테리어공사 | 아이앤디건축사 사무소 | '15.07-'15.09 | 준공 |
| 4 | 안성공장 증축 및 환경개선공사 | (주)지지텍 | '15.10-'15.12 | 준공 |
| 5 | 양평동5가 131-3 리모델링공사 | (주)대림물산 | '15.09-'16.03 | 준공 |
| 6 | 당산동 근생시설 인테리어공사 | 경진빌딩 | '15.12-'16.08 | 준공 |
| 7 | 00대대 시설창고 개선 본공사 | 육군 제6955부대 | '15.11-'16.03 | 준공 |
| 8 | 경남진주 구천사 공사 | 구천사 | '15.08-'16.08 | 준공 |
| 9 | 광주공장 옹벽 및 포장공사 | (주)지유 | '16.09-'16.12 | 준공 |
| 10 | 안성공장 증축 및 개선공사 | (주)삼구 | '16.09-'17.01 | 준공 |

공 사 수 행 실 적

| 구분 | 공 사 명 | 발 주 처 | 공사기간 | 비 고 |
|----|--------------------------------|----------------------|---------------|-----|
| 11 | 경남 합천군 도솔사 공사 | 도솔사 | '16.06-'17.10 | 준공 |
| 12 | 역곡동 공동주택 신축공사 | 해송빌리지 | '17.08-'18.03 | 준공 |
| 13 | 부산 파평윤씨 제실공사 | 파평윤씨종중 | '17.03-'18.01 | 준공 |
| 14 | 안성공장 진입로재포장 및 개선공사 | 서 현 | '17.11-'18.10 | 준공 |
| 15 | 대부동 갈마지경로당 신축공사 | 안산시 | '16.12-'17.08 | 준공 |
| 16 | 00여단 급수배관 교체공사 | 6955부대 | '17.06-'17.08 | 준공 |
| 17 | 우주마루APT203동 개선공사 | 공군항공안전단 | '17.04-'17.07 | 준공 |
| 18 | 신월4구역 주택재건축정비 사업 중 정비기반시설공사 | 신월4구역주택 재건축정비사업조합 | '18.01-'22.12 | 준공 |
| 19 | 광남중학교 승강기 증축공사 | 광주하남교육청 | '18.01-'18.06 | 준공 |
| 20 | 법당등 법사면 보수공사 | 수도군단 | '23.02-'23.05 | 준공 |

공 사 수 행 실 적

| 구분 | 공 사 명 | 발 주 처 | 공사기간 | 비 고 |
|----|------------------|------------------|---------------|-----|
| 21 | 포천상습 수해지역개선공사 | 의정부국토유지 관리사무소 | '18.01-'19.12 | 준공 |
| 22 | 양주부대 시설공사 | 국군재정관리단 | '18.02-'19.01 | 준공 |
| 23 | 주둔부대 울타리 개선공사 | 7273부대 | '18.06-'19.12 | 준공 |
| 24 | 비행대대 시설공사 | 국군재정관리단 | '18.07-'19.09 | 준공 |
| 25 | 울곡연수원 리모델링공사 | 경기도교육청 | '18.07-'19.01 | 준공 |
| 26 | 견달산로 보도설치공사 | 일산동구청 | '18.08-'19.01 | 준공 |
| 27 | 금광중 승강기 설치공사 | 성남교육지원청 | '18.09-'19.01 | 준공 |
| 28 | 김포도로개설공사 | 김포시 | '18.10-'19.12 | 준공 |
| 29 | 성남종합운동장 하키장 정비공사 | 성남시 | '18.12-'19.06 | 준공 |
| 30 | 동두천초 환경개선공사 | 동두천교육지원청 | '18.12-'19.02 | 준공 |

공 사 수 행 실 적

| 구분 | 공 사 명 | 발 주 처 | 공사기간 | 비 고 |
|----|--------------------|----------------------------|---------------|-----|
| 31 | 공용주차장 용도변경공사 | 성남시 | '18.12-'19.06 | 준공 |
| 32 | 군포초 내진보강공사 | 군포교육지원청 | '19.01-'19.11 | 준공 |
| 33 | 월곡지구 수리시설 개보수사업 | 농어촌공사(평택) | '19.03-'20.12 | 준공 |
| 34 | 광주공장 옹벽공사 및 진입도로공사 | (주)지유 | '19.10-'20.03 | 준공 |
| 35 | 와초천 재해예방사업 | 연천군 | '19.06-'22.12 | 준공 |
| 36 | 동교동 근린생활시설 신축공사 | 정원균 | '19.07-'20.01 | 준공 |
| 37 | 양평동4가 주택수선 공사 | 백혜순 | '20.11-'21.01 | 준공 |
| 38 | 사령부 성당 신축공사 | 7296부대 | '20.12-'21.11 | 준공 |
| 39 | 평화 수소충전소 신축공사 | 한국가스개발공사 | '20.10-'21.07 | 준공 |
| 40 | 한여울초 특수학급인테리어공사 | 경기도 시흥 교육지원청 한여울초등학교 | '21.01-'21.02 | 준공 |

공 사 수 행 실 적

| 구분 | 공 사 명 | 발 주 처 | 공사기간 | 비 고 |
|----|---------------------|-----------------|---------------|-----|
| 41 | 정남초 급식실 증축공사 | 화성교육지원청 | '21.01-'21.10 | 준공 |
| 42 | 수원중학교 천정텍스 설치공사 | 수원중학교 | '21.02-'21.07 | 준공 |
| 43 | 덕소강변대교등 시설물보수공사 | 의정부 국토관리 사무소 | '21.03-'21.08 | 준공 |
| 44 | 쌍학 신축이음 보수공사 | 수원국토관리 사무소 | '21.03-'21.08 | 준공 |
| 45 | 어린이공원 수경시설 유지보수공사 | 용인시 | '21.03-'21.12 | 준공 |
| 46 | 과천 별양동 다세대주택 외 신축공사 | 염환섭 | '21.05-'21.11 | 준공 |
| 47 | 분당구 보도정비공사 | 성남시분당구 | '21.04-'21.10 | 준공 |
| 48 | 불무리교육대 유희시설 철거(본공사) | 제7기동사단 | '21.09-'22.01 | 준공 |
| 49 | 소규모유량 수압감시 공사 | 경기도 이천시 | '21.10-'22.02 | 준공 |
| 50 | 부명초등학교 장애인승강기 설치공사 | 부명초등학교 | '21.10-'22.02 | 준공 |

공사수행실적

| 구분 | 공사명 | 발주처 | 공사기간 | 비고 |
|----|---------------------|-------------------|---------------|----|
| 51 | 삼일상고 내진보강공사 | 삼일상고 | '22.12-'23.03 | 준공 |
| 52 | 강남구 대치동 근린생활시설 건축공사 | 최종우 | '22.01-'22.10 | 준공 |
| 53 | 장호원읍 보도 설치공사 | 수원국토 관리사무소 | '22.09-'23.04 | 준공 |
| 54 | 이목동 다가구주택 신축공사 | 이정춘 | '21.11-'22.04 | 준공 |
| 55 | 용정초 드라이비트 개선공사 | 경기도 교육청 용정초등학교 | '22.01-'22.05 | 준공 |
| 56 | 해창지구 시설 개보수공사 | 한국농어촌공사 경기지역본부 | '22.03-'22.12 | 준공 |
| 57 | 신평초등학교 교실 증축공사 | 김포교육지원청 | '22.07-'23.02 | 준공 |
| 58 | 도척면 근린생활시설 신축공사 | 박경진 | '22.11-'23.03 | 준공 |
| 59 | 상갈중학교 석면해체공사 | 경기도 교육청 | '23.01-'23.03 | 준공 |
| 60 | 예일여중,고 석면해체공사 | 서울특별시 서부교육청 | '23.01-'23.03 | 준공 |

공사수행실적

| 구분 | 공사명 | 발주처 | 공사기간 | 비고 |
|----|----------------------|--------------|---------------|----|
| 61 | 탄천 빙상장 리모델링 | 성남시 | '22.10-'23.06 | 준공 |
| 62 | 복지대학교 산학협력관 신축공사 | 인천지방조달청 | '22.07-'23.11 | 준공 |
| 63 | 서초구 반포동 실란트로 사옥 건축공사 | 박주원 | '22.02-'23.06 | 준공 |
| 64 | 논현동 근린생활시설 신축공사 | (주)빅컨텐츠 | '22.04-'23.08 | 준공 |
| 65 | 소래초 복합시설 건축공사 | 시흥도시공사 | '22.02-'23.09 | 준공 |
| 66 | 만정1육교 등 3개교 보수공사 | 경기도 | '23.05-'23.10 | 준공 |
| 67 | 한국폴리텍대학 공학관 석면해체공사 | 한국폴리텍대학 | '23.07-'23.09 | 준공 |
| 68 | 노동복지회관 환경개선공사 | 경기도 용인시 | '23.07-'23.10 | 준공 |
| 69 | 포천중학교 담장 및 스탠드 개선공사 | 경기도 포천교육청 | '23.08-'23.10 | 준공 |
| 70 | 평택 도로유지보수 단가공사 | 평택시 | '22.12-'23.12 | 준공 |

공 사 수 행 실 적

| 구분 | 공 사 명 | 발 주 처 | 공사기간 | 비 고 |
|----|--------------------------------|-------------------|---------------|-----|
| 71 | 화성시 진안동 다세대주택 신축공사 | 박월미 | '23.04-'23.12 | 준공 |
| 72 | 기흥구 도로유지보수 공사 | 용인시 | '23.01-'23.12 | 준공 |
| 73 | 사격훈련장 무장패드 및 표적공사 | 제 8971부대 | '23.01-'23.12 | 준공 |
| 74 | 수지구 하천시설물 유지보수 공사 | 경기도 용인시 수지구 | '23.10-'23.12 | 준공 |
| 75 | 이천시 증포동 근린생활시설 및 다가구주택 신축공사 | 이근옥 | '23.04-'23.12 | 준공 |
| 76 | 화광중 교사2동 외 1동 안전개선공사 | 경기도 남양주 교육지원청 | '23.07-'23.12 | 준공 |
| 77 | 와동중학교 석면해체 제거공사 | 경기도 안산교육 지원청 | '23.12-'24.01 | 준공 |
| 78 | 향남 하수처리구역 하수관로 설치공사 | 경기도 화성시 맑은물사업소 | '20.05-'24.01 | 준공 |
| 79 | 용인성산초 야외학습공간 환경개선공사 | 경기도교육청 용인교육지원청 | '23.12-'24.03 | 준공 |
| 80 | 한경대학교 호연관 환경개선공사 | 인천지방조달청 | '23.12-'24.03 | 준공 |

공사수행실적

| 구분 | 공사명 | 발주처 | 공사기간 | 비고 |
|----|-----------------------------|----------------|-----------------|-----|
| 81 | 서울랜드 건축물 내진보강공사 | 서울특별시 서울대공원 | '24.01 - '24.05 | 준공 |
| 82 | 경기북부 어린이박물관 주변 편의시설 조성사업 | 경기도 동두천시 | '22.07 - '24.08 | 준공 |
| 83 | 야탑중학교 경기형 특화사업 | 경기도 성남교육지원청 | '23.12 - '24.09 | 준공 |
| 84 | 석촌동 근린생활시설 신축공사 | 주식회사 공간일공 | '23.10 - '24.09 | 준공 |
| 85 | 부대 주둔지 노후배수로 보수공사 | 제9보병사단 | '24.05 - '24.10 | 준공 |
| 86 | 부대 생활관 위생시설 개선공사 | 제1보병사단 | '24.05 - '24.11 | 준공 |
| 87 | 화성시 기안동 31번지 공장신축공사 | 윤민영 | '24.07 - '24.10 | 준공 |
| 88 | 배곧동 실외체육시설 조성공사(토목) | 경기도 시흥시 | '23.11 - '25.01 | 시공중 |
| 89 | 연천군 연강 큰물터 조성사업 | 경기도 연천군청 | '22.10 - '25.01 | 시공중 |
| 90 | 부대 정비고 신축 시설공사 | 육군 제5067부대 | '24.01 - '25.01 | 시공중 |

공 사 수 행 실 적

| 구분 | 공 사 명 | 발 주 처 | 공사기간 | 비 고 |
|-----|----------------------------|-------------------|-----------------|-----|
| 91 | 아미2지구 지표수보강개발사업 토목공사 | 한국농어촌공사 경기지역본부 | '24.01 - '26.12 | 시공중 |
| 92 | 용인도시계획도로 확포장공사(석면) | 경기도 용인시 | '23.11 - '25.04 | 시공중 |
| 93 | 삼막곡 제1지하차도 자동진입시설 설치사업 | 경기도 용인시 | '24.06 - '25.01 | 시공중 |
| 94 | 경기도 빈집활용 시범사업 임대주택 건립공사 | 경기주택도시공사 | '23.12 - '25.01 | 시공중 |
| 95 | 부대 특전교 의무대 신축 석면해체공사 | 육군 특수전사령부 | '24.07 - '25.06 | 시공중 |
| 96 | 와동초등학교 석면해체제거 공사 | 경기도 안산교육지원청 | '24.12 - '25.02 | 시공중 |
| 97 | 안산공업고등학교 석면해체제거 공사 | 경기도 안산공업고등학교 | '24.12 - '25.02 | 시공중 |
| 98 | 부인초등학교 석면해체제거 공사 | 경기도 부천교육지원청 | '24.12 - '25.02 | 시공중 |
| 99 | 영북고등학교 외벽 및 창호공사 | 경기도 포천교육지원청 | '24.12 - '25.05 | 시공중 |
| 100 | 강서구 화곡동 업무시설 신축공사 | (주)세진씨아이 | '24.12 - '25.12 | 시공중 |



각종 증명서



사업자등록증

(법인사업자)

등록번호 : 129-86-92085

법인명(단체명) : (주) 선구건설

대표자 : 유웅렬

개업연월일 : 2015년 01월 10일 법인등록번호 : 131111-0396381

사업장소재지 : 경기도 용인시 수지구 만현로 82-4, 505호(상현동, 헤르메스상가)

본점소재지 : 경기도 용인시 수지구 만현로 82-4, 505호(상현동, 헤르메스상가)

사업의종류 : ☒업태 건설업 ☐종목 토목, 건축공사업
 제조업 신재생에너지, 건축자재
 정보통신업 시스템 소프트웨어 개발 및 공급업

발급사유 :

사업자 단위 과세 적용사업자 여부 : 여() 부(✓)

전자세금계산서 전용 전자우편주소 :

2021년 11월 02일

용인세무서장



건설업등록증

업종 : 건축공사업 등록번호 : 10-2549
 상 호 : (주)선구건설 대 표 자 : 유 응 렬
 주된
 영업소재지 : 경기도 성남시 중원구 둔촌대로388번길 24, 1310호 (상대원동 우림하이온스빌3차) 법인(주민)등록번호 : 131111-0396381
 국 적 또 는
 소속국가명 : 대 한 민 국 등 록 일 자 : 2015. 03. 11.
 면허유효기간 : 갱 신 년 월 일 :



건설산업기본법 제9조의 규정에 의한 건설업자임을
 증명합니다.

2015 년 03 월 11 일

경 기 도 지



변 경 사 항

| 변경년월일 | 변 경 구 분 | 변 경 내 용 | 기록년월일 · 기록자(인) |
|---|---------|-------------------------------------|--|
| 2021. 10. 26 | 소재지 | 경기도 용인시 수지구 만현로 82-4, 505호 (상현동) | 2021. 11. 24  |
| <div style="text-align: center;"> <p>대한건설협회</p>  </div> | | | |



Global Inspiration
세계속의 경기도

건설업등록증

업 종 : 토목공사업 등 록 번 호 : 10-1683
 상 호 : (주)선구건설 대 표 자 : 유 웅 렬
 영 업 소 재 지 : 경기도 성남시 중원구 둔촌대로 388번길 24, 1310호(상대원동, 법인(주민)등록번호 : 131111-0396381 우림라이온스밸리3차)
 국 적 또 는 소 속 국 가 명 : 대한민국 등 록 일 자 : 2016. 9. 26.

건설산업기본법 제9조의 규정에 의한 건설사업자임을
증명합니다.

2016년 9월 26일

경 기 도 지 사



변 경 사 항

| 변경년월일 | 변경구분 | 변 경 내 용 | 기록년월일기록자(인) |
|--------------|------|-------------------------------------|--------------|
| 2021. 10. 26 | 소재지 | 경기도 용인시 수지구 만현로 82-4, 505호 (상현동) | 2021. 11. 24 |
| | | 대한건설 | |

회 원 증

제 2016-23 호

상 호 : (주)선구건설

대 표 자 : 유웅렬

업종등록번호

건 축

공사업 제 102549 호

공사업 제 호

공사업 제 호

공사업 제 호

상기자는 건설산업기본법 제 50조 및 정관 제 8조의
규정에 의한 대한건설협회 회원임을 증명함

2016. 1. 18.

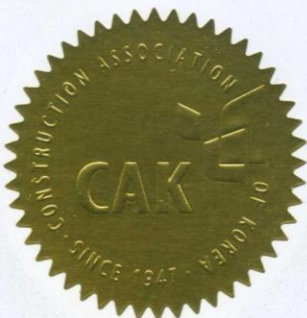

대한건설협회 회장



시공능력평가액 확인서

상 호 : (주)선구건설
대표자 : 유웅렬
소재지 : 경기도 용인시 수지구 만현로 82-4, 505호(상현동)

| | | | | | |
|------|------|--------|--------|---------|----|
| 업종 | 토목건축 | 토목 | 건축 | 산업·환경설비 | 조경 |
| 등록번호 | | 101683 | 102549 | | |

기준년도 : 2024년도

(단위:백만원)

| 업 종 | 순 위 | 시공능력평가액 |
|-----|----------------------|---------|
| 토목 | 251 (전체 5,149위 중) | 12,691 |
| 건축 | 1,089 (전체 10,248위 중) | 12,609 |

CAK

※ 상기 순위는 2024년08월01일 정기공시 적용일자 기준입니다.

·"토목", "건축" 업종은 "토목건축" 업종을 제외한 단일 등록업종 순위이며, 정기공시 이후 신규, 업종변경, 합병, 양수도 등으로 시공능력평가액 재산정 업체는 순위가 없을 수 있습니다.

시공능력평가액을 확인합니다.

2024년 08월 01일

대한건설협회장



※ 본 증명서는 인터넷으로 발급되었으며, 대한건설협회 인터넷증명발급 홈페이지(cert.cak.or.kr) [발급문서확인] 메뉴에서 문서상단의 발급번호 또는 문서하단의 바코드로 내용의 진위 여부를 확인하실 수 있습니다.



신용평가등급확인서

발급일 : 2024년 06월 25일
발급번호 : KCB-24-0102-005533

(주) 선구건설

귀중

당사의 신용평가규정에 의거하여 평가한 귀사의 신용평가등급이 아래와 같음을 확인합니다.

• 기업명 (주) 선구건설

기업신용평가등급

• 대표자 유웅렬

• 본사주소 경기도 용인시 수지구 만현로 82-4, 505호(상현동, 헤르메스상가)

• 사업자등록번호 129-86-92085

• 법인(주만)번호 131111-0396381

• 재무기준일 2023년 12월 31일

• 등급평가일 2024년 06월 25일

• 유효기간 2025년 06월 24일

• 제출처 및 용도 공공기관 제출용

회사채등급

BB+

BB+

유의사항

- 신용평가등급확인서에서 제공하고 있는 기업신용평가등급은 「신용정보의 이용 및 보호에 관한 법률」에 의거하여 작성되었습니다.
- 본 신용평가등급은 당사의 평가기준 및 절차에 의거 일정시점에서의 평가대상 기업의 전반적인 신용도를 평가한 것으로, 당해 기업의 재무안정능력을 보증하는 것은 아닙니다.
- 본 신용평가등급은 당해 기업이 제출한 자료에 근거하여 평가한 것으로 업무의 참고용으로만 제공되는 것이며 그 활용에 따른 판단이나 결정에 대하여 당사는 책임을 지지 아니합니다.
- 본 신용평가등급은 2024년 06월 25일 (등급평가일) 현재 유효한 등급으로 등급평가일 이후 기업의 신용상태에 현저한 변동이 있다고 판단될 경우 사후평가절차에 따라 기업신용평가등급이 변경 또는 취소될 수 있습니다.
- 본 신용등급 확인서는 상기 표기된 용도와 제출처 이외에는 사용될 수 없습니다.
- 신용평가등급에 대한 확인 및 문의사항은 코리아크레딧뷰로(주) (TEL:02-708-1020) 로 연락주시기 바랍니다.

| | | | | | |
|---|------|--------|---------------|---------|----|
| 건설업자간 상호협력실적 평가결과 확인서 | | | | | |
| 상 호 : (주)선구건설 | | | 대표자 : 유웅렬 | | |
| 소재지 : 경기도 용인시 수지구 만현로 82-4, 505호(상현동) | | | | | |
| 업종 | 토목건축 | 토목 | 건축 | 산업·환경설비 | 조경 |
| 등록번호 | | 101683 | 102549 | | |
| 입찰공고일 :2024.07.01 | | | | | |
| 2023 건설업자간 협력관계 평가결과 | | | | | |
| 해당점수 구간 | | | 60점 이상 70점 미만 | | |
| | | | | | |
| 건설산업기본법 제48조 및 건설업자간 상호협력에 관한 권장사항 및 평가기준에 따라 평가한 건설업자간 상호협력실적 평가결과를 확인합니다. | | | | | |
| 2024년 07월 01일 | | | | | |
| 대한건설협회 | | | | | |

※ 본 증명서는 인터넷으로 발급되었으며, 대한건설협회 인터넷증명발급 홈페이지(cert.cak.or.kr) [발급문서확인] 메뉴에서 문서상단의 발급번호 또는 문서하단의 바코드로 내용의 진위 여부를 확인하실 수 있습니다.



건설산업기본법에 의한 제재처분 확인서

1/1

상 호 : (주)선구건설

대표자 : 유용렬

소재지 : 경기도 용인시 수지구 만현로 82-4, 505호(상현동)

| 업종 | 토목건축 | 토목 | 건축 | 산업·환경설비 | 조경 |
|------|------|--------|--------|---------|----|
| 등록번호 | | 101683 | 102549 | | |

적용제재분야 : 과징금, 영업정지, 등록말소

입찰공고일 : 2024.07.02

적용기준일자 : 2023.07.03 ~ 2024.07.02

총 건수: 0

| | | | | |
|----------|--------------|-----------------|----------------------|------|
| 일련 번호 | 처분일자 해당업종 | 처분내용 사유 및 근거 | 제재취소내역(효력정지, 처분취소 등) | 처분기관 |
|----------|--------------|-----------------|----------------------|------|

해당사항없음



※ 위 확인서의 내용은 발급일 현재 일반건설업 중 업종 구분없이 사업자 단위로 협회에서 확인된 내용에 한함.
(전문건설업종의 제재처분 여부는 확인되지 않음)

우리 협회에서 파악한 건설산업기본법에 의한 제재처분 내역을 확인합니다.

2024년 07월 02일

대한건설협회



※ 본 증명서는 인터넷으로 발급되었으며, 대한건설협회 인터넷증명발급 홈페이지(cert.cak.or.kr) [발급문서확인] 메뉴에서 문서상단의 발급번호 또는 문서하단의 바코드로 내용의 진위 여부를 확인하실 수 있습니다.



종합건설업체 사고사망만인을 확인서

☐ 건설업체 정보

| | |
|-------|------------|
| 건설업체명 | (주)선구건설 |
| 사업자번호 | 1298692085 |
| 대표자 | 유웅렬 |

※ 본 내용은 "사업자등록번호" 기준의 조회자료로 조회한 정보입니다.

☐ 연도별 사고사망만인을, 사고사망자 수, 국내공사 실적액

| 구분(‰) | 사고사망만인율 | | 해당 건설업체 사고사망자 수 | 해당 건설업체 국내공사 실적액 (단위: 백만원) |
|-------|------------|---------|--------------------|----------------------------------|
| | 해당 건설업체 | 종합건설업평균 | | |
| 2023년 | 0.00 | 2.00 | 0.00 | 11,966 |
| 2022년 | 0.00 | 2.06 | 0.00 | 10,152 |
| 2021년 | 0.00 | 1.81 | 0.00 | 7,876 |

※ 사고사망만인율, 사고사망자 수, 국내공사실적액 등 수치는 「산업안전
보건법 시행규칙」 별표1에 따라 선정

☐ 가중평균 사고사망만인율

| 구분(‰) | 해당건설업체 | 종합건설업 평균 | 비고 |
|------------------|--------|----------|----|
| 3년간(2021년~2023년) | 0.000 | 1.960 | |
| 2년간(2022년~2023년) | 0.000 | 2.000 | |

신청인 : 선구건설 전자서명

상기 사실을 확인함

2024년07월05일

한국산업안전보건공단 이사장



원본





등기사항전부증명서(현재 유효사항)[제출용]

| | | | |
|---|---------------------------------|-------------------|----------------|
| 등기번호 | 054549 | | |
| 등록번호 | 131111-0396381 | | |
| 상 호 | 주식회사 선구건설 | | |
| 본 점 | 경기도 용인시 수지구 만현로 82-4, 505호(상현동) | | |
| 공고방법 | 경기도 내에서 발행하는 일간 경기일보에 게재한다. | | |
| 1주의 금액 | 금 10,000 원 | | |
| 발행할 주식의 총수 | 200,000 주 | | |
| 발행주식의 총수와 그 종류 및 각각의 수 | | 자본금의 액 | 변경연월일 등기연월일 |
| 발행주식의 총수 | | 150,000 주 | |
| 보통주식 | | 150,000 주 | |
| | | 금 1,500,000,000 원 | |
| 목 적 | | | |
| 1. 건축 공사업 1. 토목공사업 1. 조경공사업 1. 토건업(건설사업관리업) 1. 임대주택사업 및 주택건설업 1. 부동산 자문 및 중개업 1. 택지조성사업 1. 건축자재 생산 및 도,소매업 1. 합성고무 및 플라스틱 제조업 1. 시설물유지관리업 1. 실내건축공사업 1. 석면해체,제거업, 석면조사업 1. 비계,구조물해체공사업 1. 폐기물수집, 운반, 처리업 1. 환경오염방지시설업 1. 주택관리업 1. 부동산 개발 및 공급업 1. 신재생에너지사업 1. 건축설계 및 관련서비스업 1. 위 각호에 관련된 무역업 | | | |

[인터넷 발급] 문서 하단의 바코드를 스캐너로 확인하거나, 인터넷등기소(<http://www.iros.go.kr>)의 발급확인 메뉴에서 발급확인번호를 입력하여 위·변조 여부를 확인할 수 있습니다. 발급확인번호를 통한 확인은 발행일부터 3개월까지 5회에 한하여 가능합니다.



발행번호 1190203043001020214100412009241504353031U1G5N4U3S1 1

발급확인번호 5492-AAXQ-VZKB

발행일:2024/04/22

| | |
|--|--------|
| 등기번호 | 054549 |
| 1. 위 각호에 관련된 부대사업일체 1. 소프트웨어 개발 및 판매업 | |

| 임원에 관한 사항 | | | | | | | | | | | | | |
|-----------|---|----|---|----|---|------|------|---|----|---|----|---|----|
| 사내이사 유용렬 | | | | | | | | | | | | | |
| 2018 | 년 | 03 | 월 | 30 | 일 | 중임 | 2018 | 년 | 05 | 월 | 11 | 일 | 등기 |
| 2021 | 년 | 03 | 월 | 30 | 일 | 중임 | 2021 | 년 | 04 | 월 | 12 | 일 | 등기 |
| 2024 | 년 | 03 | 월 | 30 | 일 | 중임 | 2024 | 년 | 04 | 월 | 15 | 일 | 등기 |
| 사내이사 유재현 | | | | | | | | | | | | | |
| 2018 | 년 | 03 | 월 | 30 | 일 | 중임 | 2018 | 년 | 05 | 월 | 11 | 일 | 등기 |
| 2021 | 년 | 03 | 월 | 30 | 일 | 중임 | 2021 | 년 | 04 | 월 | 12 | 일 | 등기 |
| 2024 | 년 | 03 | 월 | 30 | 일 | 중임 | 2024 | 년 | 04 | 월 | 15 | 일 | 등기 |
| 감사 김선희 | | | | | | | | | | | | | |
| 2018 | 년 | 04 | 월 | 05 | 일 | 개명 | 2020 | 년 | 08 | 월 | 26 | 일 | 등기 |
| 2021 | 년 | 03 | 월 | 30 | 일 | 중임 | 2021 | 년 | 04 | 월 | 12 | 일 | 등기 |
| 2024 | 년 | 03 | 월 | 30 | 일 | 중임 | 2024 | 년 | 04 | 월 | 15 | 일 | 등기 |
| 대표이사 유용렬 | | | | | | | | | | | | | |
| 2017 | 년 | 08 | 월 | 10 | 일 | 주소변경 | 2017 | 년 | 09 | 월 | 11 | 일 | 등기 |
| 2018 | 년 | 03 | 월 | 30 | 일 | 중임 | 2018 | 년 | 05 | 월 | 11 | 일 | 등기 |
| 2021 | 년 | 03 | 월 | 30 | 일 | 중임 | 2021 | 년 | 04 | 월 | 12 | 일 | 등기 |
| 2024 | 년 | 03 | 월 | 30 | 일 | 중임 | 2024 | 년 | 04 | 월 | 15 | 일 | 등기 |
| 사내이사 유재원 | | | | | | | | | | | | | |
| 2024 | 년 | 03 | 월 | 30 | 일 | 취임 | 2024 | 년 | 04 | 월 | 15 | 일 | 등기 |

| | |
|---------|------------------|
| 회사성립연월일 | 2015 년 01 월 05 일 |
|---------|------------------|

| | |
|-------------------|---|
| 등기기록의 개설 사유 및 연월일 | 2021년 10월 26일 경기도 성남시 중원구 둔촌대로388번길 24, 1310(상대원동, 우립라이온스밸리3차)으로부터 본점이전 |
| | 2021 년 10 월 28 일 등기 |

— 이 하 여 백 —

관할등기소 수원지방법원 용인등기소 / 발행등기소 법원행정처 등기정보중앙관리소
수수료 1,000원 영수함



| | |
|------|--------|
| 등기번호 | 054549 |
|------|--------|



이 증명서는 등기기록의 내용과 틀림없음을 증명합니다.
[다만, 신청이 없는 지점·지배인에 관한 사항과 현재 효력이 없는 등기사항의 기재를 생략하였습니다]
서기 2024년 04월 22일

법원행정처 등기정보중앙관리소

전산운영책임관



- 실선으로 그어진 부분은 말소사항을 표시함.
- 증명서는 컬러 또는 흑백으로 출력 가능함.

[인터넷 발급] 문서 하단의 바코드를 스캐너로 확인하거나, 인터넷등기소(<http://www.iros.go.kr>)의 발급확인 메뉴에서 발급확인번호를 입력하여 위·변조 여부를 확인할 수 있습니다. 발급확인번호를 통한 확인은 발행일부터 3개월까지 5회에 한하여 가능합니다.



발행번호 1190203043001020214100412009241504353031U1G5N4U3S1 1

발급확인번호 5492-AAXQ-VZKB

발행일: 2024/04/22



회사약도



회 사 약 도

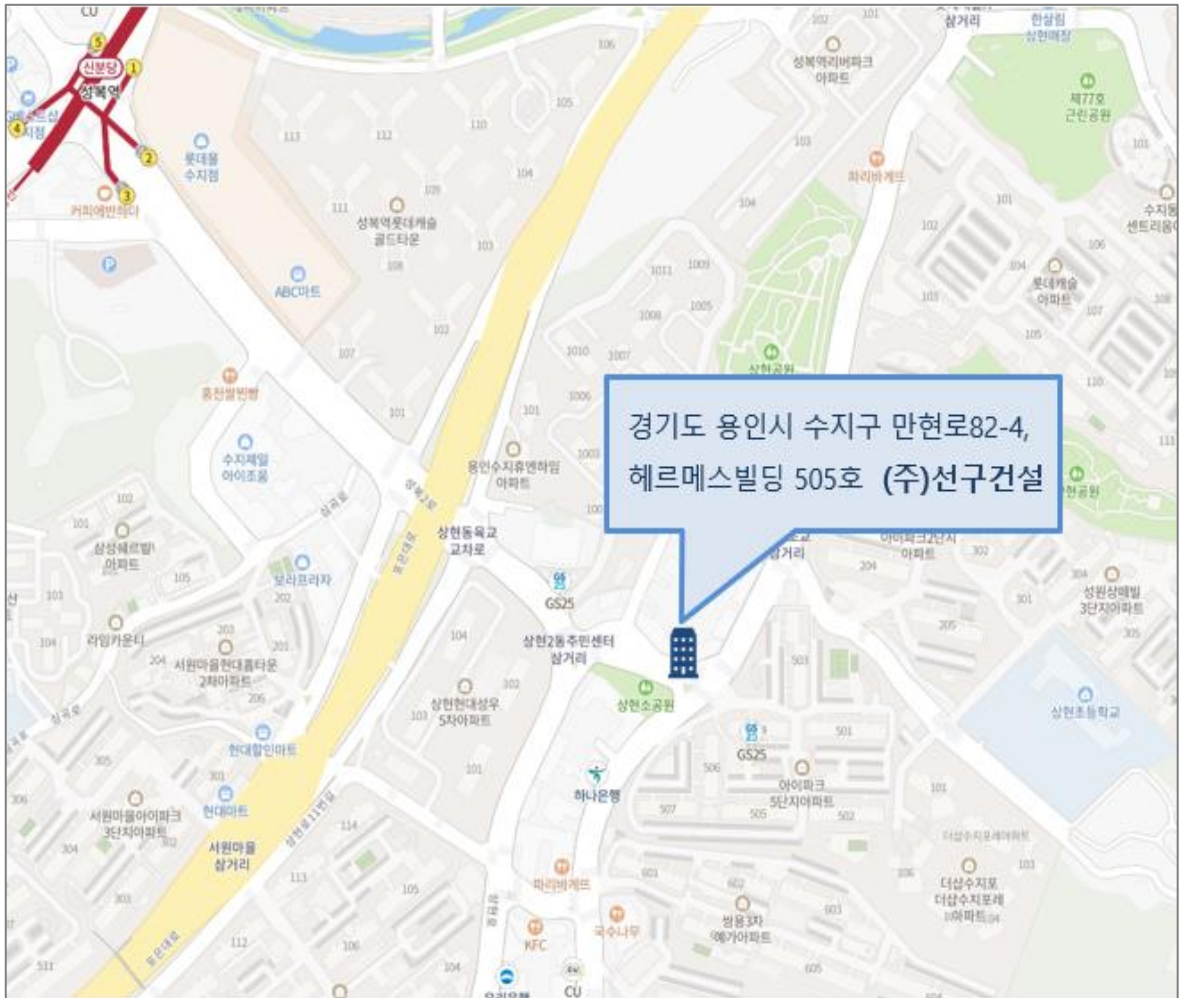

주 소 : 경기도 용인시 수지구 만현로 82-4

헤르메스빌딩 505호

(지번주소) : 경기도 용인시 수지구 상현동 66-2, 505호

전 화 : (031)546-8367 / 팩 스 : (031)546-8332